

x'traseal®

SEALANT & ADHESIVE



SILICONE SEALANT • WATERPROOF & GAP • MS POLYMER
ADHESIVE & GAP FILLER • FIX & REPAIR • EPOXY ADHESIVE
RTV GASKET & AUTOMOTIVE





040-036
Low Emission
Low Toxicity Adhesive / Sealant



SILICONE SEALANT

SA-101 100% RTV Acetic Silicone



SA-101 high performance silicone sealant dengan tingkat adhesi yang sangat baik, tahan cuaca dan elastis. Cocok untuk pemasangan kaca dan sealing.

- Skin Forming dalam 5 menit
- Tidak mengkerut
- Fleksibel permanen
- Untuk indoor & outdoor

General Glazing : kaca, plastik, channel dan stop.
Curtainwall Sealing : kaca, logam, granit dan plastik.
General Sealing : besi lempeng, kaca atap, ventilator, AC.
Mengisi celah dan merekatkan kaca aquarium.

Warna : Clear, White, Black, Grey, Aluminium, Bronze
Isi: 300g (24 Cartridges/Carton)



SA-103 Multi-Purpose Acetic Silicone

SA-103 silicone sealant dengan tingkat adhesi yang sangat baik, tahan cuaca dan elastis untuk pemasangan kaca dan sealing.

- General sealing
- Tidak mengkerut
- Fleksibel permanen
- Untuk indoor dan outdoor

General Glazing : kaca, plastik, channel dan stop.
Curtainwall Sealing : kaca, logam, granit dan plastik.
General Sealing : besi lempeng, kaca atap, ventilator, AC.

Warna : Clear, White, Black, Grey
Isi: 300g (24 Cartridges/Carton)



SN-501 100% RTV Neutral Silicone



SN-501 silicone sealant dengan tingkat adhesi yang sangat baik, tahan cuaca dan elastis. Cocok untuk pemasangan kaca dan sealing.

- Sesuai AS/NZS 4020
- Sesuai ASTM C920-CLASS 25
- Tidak korosif ke logam
- Merekat dengan baik
- Tidak mengkerut
- Untuk indoor dan outdoor

General Glazing : batuan, beton, keramik, kaca, logam, stainless steel, aluminium, plastik, kayu, batu bata, zinalume, besi galvanis. *General Sealing* : kontainer, automobiles, atap, sambungan pada gedung. *DIY Application* : talang air, AC, sanitasi, mobil, kapal laut dan industri maritim. *Electronic sealing* : sealant pada alat kelistrikan dan elektronik.

Warna : Clear, White, Black, Grey, Aluminium, Bronze
Isi: 300g (24 Cartridges/Carton)
600g (20 Sausages/Carton)



SN-503 Multi-Purpose Neutral Silicone

SN-503 Multi-Purpose Neutral Silicone dengan neutral (oxime) curing, memiliki tingkat adhesi yang sangat baik, tahan cuaca dan elastis. Cocok untuk pemasangan kaca dan sealing.

- Pemasangan kaca
- Tidak korosif ke logam
- Fleksibel permanen
- Untuk indoor dan outdoor

General Glazing : batuan, beton, keramik, kaca, logam, stainless steel, aluminium, plastik, kayu, batu bata, zinalume, besi galvanis. *General Sealing* : kontainer, automobiles, atap, sambungan pada gedung. *DIY Application* : talang air, AC, sanitasi, mobil, kapal laut dan industri maritim. *Electronic sealing* : sealant pada alat kelistrikan dan elektronik.

Warna : Clear, White, Black, Grey
Isi: 300g (24 Cartridges/Carton)



SN-505 Kitchen & Bathroom Sealant



SN-505 kitchen & bathroom sealant 100% rtv silicone sealant yang tahan terhadap jamur dan cocok untuk area dengan kelembapan tinggi. Menghasilkan seal yang tahan lama, fleksibel, tahan air dan cocok untuk kebanyakan bahan material bangunan.

- Sesuai AS/NZS 4020
- Sesuai ASTM C920-CLASS 25
- Tidak korosif ke logam
- Merekat dengan baik
- Tidak mengkerut
- Untuk indoor dan outdoor

General Glazing : batuan, beton, keramik, kaca, logam, stainless steel, aluminium, plastik, kayu, batu bata, zinalume, besi galvanis. *General Sealing* : fitting dapur & kamar mandi, sanitasi, container, automobile, atap, sambungan pada gedung. *DIY Application* : talang air, AC, sanitasi, mobil, kapal laut dan industri maritim.

Warna : Clear, White, Black, Grey, Aluminium, Bronze
Isi: 300g (24 Cartridges/Carton)



PROYEK PEMBANGUNAN MENGGUNAKAN PRODUK X'TRASEAL



ARA PACIFIC: BLOCK A & BLOCK B @ ARA DAMANSARA
Aluminium Composite Panel (ACP) Products: MS-602



ONE CENTRAL PARK CONDOMINIUM @ KUALA LUMPUR
Window Perimeters Joint, Windows Glazing; Products: MS-601, SN-501



SINGAPORE FLYER @ SINGAPORE
Perimeter of Bullnose Planter Box; Products: MS-601





040-036
Low Emission
Low Toxicity Adhesive / Sealant

WATERPROOF & GAP SEALANT

MC-201 Metal Roofing Sealant

MC-201 merupakan sealant dengan tingkat adhesi yang baik, tahan lama dan dapat ditembakkan dengan baik untuk keperluan aplikasi sealing.

since 1993
MALAYSIA NO.1
Market Leader

- Skin Forming dalam 5 menit
- Tidak menyusut
- Fleksibel permanen
- Untuk indoor & outdoor

Untuk penyegelan sambungan pada dinding luar dengan atap logam dan lainnya

Warna : White, Black, Grey

Isi: 300ml (24 Cartridges/Carton)



MC-202 X'mastic Non-Skinning Sealant

MC-202 X'mastic Non-Skinning Sealant merupakan sealant dengan bahan dasar non-drying polybutene rubber mastic yang tidak akan mengeras melainkan akan tetap lembut dan seperti pasta. Sangat tahan terhadap transmisi uap air.

- Tidak akan mengelupas
- Tahan lembap
- Merekat dengan baik
- Untuk ruang dingin/Cold Room

Cocok untuk segala jenis : plastik, logam, kaca, bebatuan dan kayu.
Dapat digunakan juga dalam instalasi pada ruangan dingin dan konstruksi prefabrikasi

Warna : White

Isi: 300g (24 Cartridges/Carton)



MC-800 Acrylic Latex Sealant

MC-800 Acrylic Latex Sealant adalah sealant akrilik berbasis air yang menghasilkan lapisan karet yang kuat dan fleksibel, merekat dengan sempurna pada permukaan berpori-pori tanpa perlu primer. Ekonomis dan ramah lingkungan, sealant mudah dibersihkan hanya dengan air. Sealant ini lebih unggul dibandingkan compound lain seperti butyl mastic, oil based mastic, dll

- Tidak akan mengelupas
- Tahan lembap
- Merekat dengan baik
- Untuk ruang dingin/Cold Room

Cocok untuk kontainer kargo dan kabin

General Glazing : kayu, beton, marmer, dll.

DIY Application : talang air, sambungan pintu dan jendela, langit-langit, AC.

Energy save application : untuk menyegel saluran udara di sekitar AC.

Warna : White

Isi: 480g (24 Cartridges/Carton)



MC-807 Acrylic Latex Sealant - Gap Filler

MC-807 sealant akrilik berbasis air yang mengeras menjadi karet dengan daya rekat yang baik pada permukaan berpori. MC-807 juga ramah lingkungan dan dapat dengan mudah dibersihkan dengan air.

- Tidak akan mengelupas
- Hard Finishing
- Tidak mengkerut
- Dapat dicat kembali

Cocok untuk kontainer kargo dan kabin

General Glazing : kayu, beton, marmer, dll.

DIY Application : talang air, sambungan pintu dan jendela, langit-langit, AC.

Energy save application : untuk menyegel saluran udara di sekitar AC.

Warna : White

Isi: 450g (30 Cartridges/Carton)



MC-808 Multi-Color Acrylic Gap Sealant - COLOFIL

MC-808 Acrylic Latex Sealant adalah sealant akrilik berbasis air yang menghasilkan lapisan karet yang kuat dan fleksibel, merekat dengan sempurna pada permukaan berpori-pori tanpa perlu primer. Ekonomis dan ramah lingkungan, sealant mudah dibersihkan hanya dengan air. Sealant ini lebih unggul dibandingkan compound lain seperti butyl mastic, oil based mastic, dll

- Tidak akan mengelupas
- Tahan lembap
- Merekat dengan baik
- Untuk ruang dingin/Cold Room

Cocok untuk kontainer kargo dan kabin

General Glazing : kayu, beton, marmer, dll.

DIY Application : talang air, sambungan pintu dan jendela, langit-langit, AC.

Energy save application : untuk menyegel saluran udara di sekitar AC.

Warna : White

Isi: 480g Cartridge (24 Cartridges/Carton)



MC-213 Multi-flex Sealant

MC-213 Multi-flex Sealant adalah sealant untuk kondisi lembap dan basah. Sealant tidak bersifat korosif pada material. Dapat digunakan tanpa campuran, menghasilkan sealant yang fleksibel permanen serta tahan terhadap cuaca.

- Tidak korosif
- Tanpa campuran
- Fleksibel permanen
- Tahan cuaca / UV

Cocok untuk aplikasi pada ruangan yang lembap ataupun basah.

Warna : White, Black

Isi: 300ml (24 Cartridges/Carton)



MC-215 Nano Tech Sealant

MC-215 Nano Tech Sealant adalah sealant untuk kondisi lembap dan basah, tidak menciut maupun berbau, tahan terhadap jamur dan bakteri.

- Tidak menciut
- Tahan lembap
- Tidak berbau
- Tahan jamur dan bakteri

Cocok untuk ruangan sanitasi yang basah/lembap.

Warna : White

Isi: 300ml (24 Cartridges/Carton)



BT-330 Bitumen Flashing Tape

BT-330 Bitumen Flashing Tape adalah tape perekat bitumen serbaguna yang tahan cuaca yang diperkuat dengan aluminium film. Bitumen compound dilindungi silicon film agar tetap merekat saat ingin digunakan.

- Menutupi celah atap
- Tahan terhadap cuaca
- Ekonomis
- Mudah dipakai

Proteksi : aspal, susunan bata, beton, fiber semen lembaran, logam dan plastik material pada atap, dll

Menutupi & menahan air : kaca & plastik, bingkai jendela, struktur langit-langit. Memperbaiki : logam, fiber semen lembaran, talang air dan tabung logam.

Warna : Black

24 roll (50mm x 1.33mm x 10m)/carton
16 roll (75mm x 1.33mm x 10m)/carton
12 roll (100mm x 1.33mm x 10m)/carton





040-036
Low Emission
Low Toxicity Adhesive / Sealant



MS-601 MS Polymer Adhesive/Sealant



MS-601 cocok untuk aplikasi industri dan memiliki daya rekat yang sangat kuat, tidak memerlukan primer pada kebanyakan substrat. Dapat dicat setelah mengering. Dengan moisture cure system, MS-601 Tidak menimbulkan gelembung saat temperatur tinggi maupun saat lembap. Tidak cocok untuk kaca struktural.

- Sesuai ISO11600, F-Class 20HM
- Sesuai ASTM C920-Class 25
- Hybrid Silyl Modified Polyester Tech.
- High Mechanical Bonding Strength
- Tidak menimbulkan noda
- Bebas dari Isocyanate, Solvent & Acid
- Tahan retak
- Tahan radiasi UV & tahan cuaca
- Tidak memerlukan primer pada kebanyakan substrat
- Tidak berbau & cepat kering
- Untuk Indoor & Outdoor

Sambungan Elastis dan Penyegelan untuk :

Bus, kereta, trailer, karavan, yacht, besi baja, batu alam, aluminium, beton, fiberglass, sambungan lantai, dll.

Warna : White, Black

Isi: 290ml (24 Cartridges/Carton)



MS-603 MS Polymer Adhesive/Sealant



MS-603 merupakan sealant yang tidak berbau, cocok untuk segala jenis aplikasi industrial, memiliki daya rekat yang sangat kuat dan tidak memerlukan primer pada kebanyakan substrat dan bahkan pada permukaan yang lembap. Dapat dicat setelah mengering dan tahan cuaca. Memiliki range suhu yang luas dan tidak menimbulkan gelembung saat temperatur tinggi maupun saat lembap. Ideal untuk penggunaan indoor maupun outdoor.

- Sesuai ASTM C920-Class 25
- Good Mechanical Strength
- Tidak menimbulkan noda pada permukaan berpori-pori
- Tahan radiasi UV & tahan cuaca
- Fleksibel permanen & tidak mengicui
- Bebas dari Isocyanate, Solvent & Acid
- Tidak memerlukan primer pada kebanyakan substrat
- Tidak menghasilkan gelembung
- Dapat diaplikasikan pada permukaan yang basah/lembap
- Untuk Indoor & Outdoor

Ideal untuk penyegelan pada :

Beton, logam, karet, plastik, kayu, ubin, batuan, polystyrene, dll

Warna : White, Black, Grey

Isi: 290ml (24 Cartridges/Carton)
600ml (20 Sausages/Carton)



MS-602 MS Polymer Low Modulus



MS-602 bersifat netral, komponen tunggal, low modulus dengan kapabilitas gerakan yang tinggi. Memiliki daya rekat yang sangat kuat dan tidak memerlukan primer pada kebanyakan substrat. Dapat dicat setelah mengering dan tahan cuaca. Tidak menimbulkan gelembung saat temperatur tinggi maupun saat lembap. MS-602 didesain untuk bangunan bergengsi, sealant yang tahan lama, fleksibel, tidak menggumpal dan menyediakan performa tinggi pada jenis sambungan yang bergerak.

- Sesuai ASTM C920-Class 50
- Sesuai ASTM C1248
- Tidak menimbulkan noda pada permukaan berpori-pori
- Tahan radiasi UV & tahan cuaca
- Tidak memerlukan primer pada kebanyakan substrat
- Kapabilitas gerak pada sambungan hingga +/- 50%
- Bebas dari Isocyanate, Solvent & Acid
- Tidak menghasilkan gelembung
- Dapat diaplikasikan pada permukaan yang basah/lembap
- Untuk Indoor & Outdoor

Ekspansi dan sambungan pada gedung dan konstruksi. Penyegelan sambungan pada prefabrikasi bangunan atau panel beton. Sambungan pada batu alam dan frame aluminium. Penyegelan pada frame jendela dan pintu. Sambungan pada sekeliling bangunan.

Warna : Matte Black, Matte White, Matte Grey

Isi: 290ml (24 Cartridges/Carton)
600ml (20 Sausages/Carton)



MS-609 MS Polymer Adhesive/Sealant - X'GRIP



MS-609 "X-Grip" mencengkram dan memiliki daya rekat yang sangat kuat. X-Grip cocok untuk perekatan langsung dengan material konstruksi yang berat dan mampu menahan hingga berat 13 kg.

- Ekstra Fast Grip (Merekat Sangat Cepat)
- Merekat dan mencengkram beban hingga 4 Kg
- Tidak perlu support / bantuan

Penyegelan dan perekatan pada bangunan dan konstruksi. Merekatkan cermin. Perakitan kaca, ambalan, strip dan dekorasi tembok. Perakitan panel, porcelain dan lapisan kaca. Dapat diaplikasikan pada lapisan logam, stainless steel, kuningan, zinc, panel polyester, hpl, polystyrene, polycarbonate, upvc, epoxy, finishing kayu, dll

Warna : White

Isi: 290ml (12 Cartridges/Carton)

KELEBIHAN MS POLYMER

| | Start | 1 month | 3 month | 6 month | 9 month | 12 month | 15 month | 21 month | 24 month | 30 month | 36 month |
|--------------------------|-------|---------|---------|---------|---------|----------|----------|----------|----------|----------|----------|
| MS | | | | | | | | | | | |
| LOW UV RESISTANT | | | | | | | | | | | |
| PU | | | | | | | | | | | |
| HIGH DIRT PICK UP | | | | | | | | | | | |
| SILICONE | | | | | | | | | | | |

*MS Sealant lebih bersih & tahan terhadap sinar UV (tidak menguning & tidak retak)

MS POLYMER dapat dicat kembali dengan baik dibandingkan sealant jenis lain



MS POLYMER



SILICONE

Fitur MS Polymer



TIDAK RETAK



TIDAK BERGELEMBUNG



TIDAK LUNTUR

Efek PU & Silicone Sealant



TIMBUL RETAKAN



BERGELEMBUNG

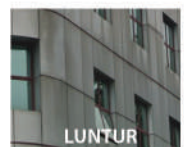

LUNTUR



040-036
Low Volatile
Low Toxicity Adhesive / Sealant

ADHESIVE & GAP FILLER

X'BOND Construction Adhesive Sealant



X'BOND Construction Adhesive Sealant adalah sealant panel yang baik untuk diaplikasikan ke permukaan yang vertikal. Cocok untuk segala jenis material konstruksi.

- Tidak membuat cermin kotor
- Tidak perlu paku
- Polystyrene Safe
- Cepat mengering
- Tahan panas & air
- Mudah dipakai

Merekatkan PVC, kayu, papan gipsum, beton, bebatuan, aluminium, besi galvanis, besi baja, semen lembaran dan panel lantai. Merekatkan foamed polystyrene, polyurethane dan bagian belakang cermin.

Warna : Beige

Isi: 320g Cartridge
(24 Cartridges/Carton)

Kekuatan x'bond

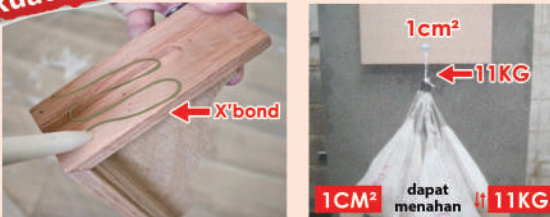

X'BOND tidak akan mengotori bagian depan cermin

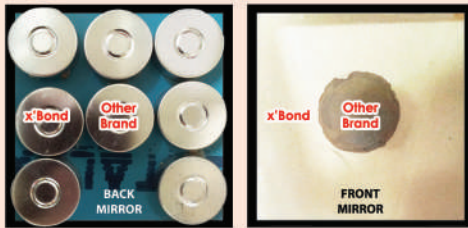

X'BOND tidak akan mengotori bagian depan cermin



PS-200 PVC Pipe Adhesive

PS-200 adalah perekat premium berbahan dasar pelarut bening dengan viskositas rendah untuk merekatkan pvc. Mudah diaplikasikan, cepat dan kekuatan ekstra untuk penyambungan tahan air pada pipa dan fitting pvc, upvc, dan cpvc, saluran kabel, talang air, dll. Aman untuk pipa air minum setelah mengering sempurna.

- Cepat mengering
- Viskositas rendah
- Tahan terhadap air
- Mudah diaplikasikan

Warna : Clear

Isi: 50g (288 pcs/Carton), 100g (60 Can/Carton),
500g (24 Can/Carton), 12x14g (24 Cards/Carton)



CA-288 Contact Adhesive

CA-288 Contact Adhesive adalah perekat kontak kloroprena berbahan dasar pelarut serbaguna yang mudah diaplikasikan dan menawarkan kekuatan ikatan ekstra.

- Daya rekat kuat
- Perekat serbaguna
- Tahan terhadap air
- Mudah diaplikasikan

Untuk keperluan umum, industri ringan, furnitur, konstruksi dan dekorasi. Untuk produk karet, kayu, triplek, spon, formik, karpet pvc, semen, logam, kain dan kertas.

Warna : Clear

Isi: 40g (144 pcs/Carton), 100ml (100 Can/Carton), 280ml (12 Can/Carton)
750ml (12Can/Carton), 3kg (6Can/Carton)



PU Foam (Straw/gun)

PU Foam adalah busa isolasi dan konstruksi satu komponen untuk mengisi dan menutup celah antar bahan bangunan. busa akan mengembang dan mengeras karena kelembapan di udara.

- Menutup celah besar
- Dapat dicat setelah kering
- Tahan terhadap air
- Tahan retakan

Menggunakan 100% CFK & HCF free ozone-friendly propelan

Daya rekat yang baik terhadap logam, bebatuan, kayu dan sebagian besar bahan bangunan. Busa yang terbentuk dapat dipotong, dilem, dicat dan dipleset. Mengisi celah antara dinding, langit-langit dan lantai. Menyegele sambungan di sekitar jendela, kusen pintu, transit kabel dan pipa melalui dinding dan lantai.

Warna : Yellowish

Isi: 750g (12 Can/Carton)



Putty Filler

Filler siap pakai, berbahan dasar akrilik untuk alas dan finishing bersama dengan joint tape untuk memperkuat dan menyembunyikan sambungan, pengencang dan papan gipsum. Memberi tekstur pada permukaan dinding dan melaminasi pada permukaan seperti papan dinding plester, pasangan bata, atau gipsum lama.

- Cepat mengering
- Sangat ekonomis
- Dapat dicat
- Untuk Indoor & Outdoor

Plester semen, beton dan batu bata, cat emulsi dan semen asbes, sambungan cembor dan papan gipsum.

Warna : White

Isi: 0.5kg (24 Tubs/carton), 1.5kg (12 Tubs/carton), 5.0kg (4 Tubs/Carton)



Snow Filler - Light Weight Sparkling Compound

Snow Filler adalah filler ringan siap pakai yang memiliki indikator warna, warna merah jambu saat basah menjadi warna putih saat kering. Diformulasikan khusus untuk perbaikan dinding dan langit-langit. Mudah diaplikasikan, cepat kering dan tidak retak, menyusut atau melorot. Cocok untuk penggunaan internal saja.

- Tidak menciut
- Tidak retak
- Dapat dicat
- Dapat diamlas

Untuk menambal lubang besar atau kecil, kepala paku, lubang paku, retakan pada beton, pasangan bata, plafon plester dan kayu.

Warna : Pink

Isi: 300ml (24 Tubs/Carton)



Wood Filler

Wood Filler adalah filler berbasis air performa tinggi yang memberikan permukaan yang kuat dan halus yang dapat diamlas, dapat diwarnai, dipernis, dicat setelah dikeringkan dan tampak seperti kayu asli.

- Bau tidak menyengat
- Untuk permukaan halus da kasar
- Tidak menciut
- Tidak retak

Aplikasi Diy: furnitur, panel, pintu, penambalan kayu lapis.

Warna : Brown

Isi: 0.5kg (24 Tubs/Carton)

MC-800ST Seal n' Paintable Gap Filler

MC-800ST adalah sealant akrilik berbahan dasar air yang membentuk karet keras yang fleksibel dan dapat dicat ketika kering.

- Tidak retak
- Finishing halus
- Dapat dicat
- Cocok untuk interior

Daya rekat yang baik pada sebagian besar permukaan seperti kayu, beton, kaca, keramik, granit dan marmer, dll.

Warna : White

Isi: 100g (144pcs/Carton)





040-036
Low Simulasi
Low Toxicity Adhesive / Sealant

FIX AND REPAIR



Super Glue

Lem Perekat serbaguna untuk penggunaan umum.

- Ekonomis
- Mudah diaplikasikan
- Merekat dalam hitungan detik
- Merekat sangat kuat

Merekatkan logam, kayu, karet, plastik, kulit, keramik, kaca dan kain.

Warna : Clear

Isi: 3g (144pcs/Carton) 12x3g (24packs/Carton)



MS-603 MS Polymer Adhesive/Sealant

Shoe Adhesive adalah lem bening yang cepat mengeras. Merekat dengan kuat, tahan air, tahan panas dan cuaca sehingga ideal untuk merekatkan bahan sepatu dan barang-barang kulit.

- Daya rekat kuat
- Viskositas rendah
- Tahan terhadap panas dan cuaca
- Mudah diaplikasikan

Cocok untuk industri sepatu. Ini memiliki efek ikatan yang sangat baik pada karet vulkanisir, kulit, eva, spons, nilon, kanvas, goni, dll.

Warna : Clear Yellowish

Isi: 50ml Blister Pack (12 pcs/Inner Carton) (144pcs/Carton)



MC-253 Multi Purpose Clear Adhesive

MC-253 perekat kebutuhan rumah tangga yang cepat mengering dan ideal untuk berbagai aplikasi.

- Ekonomis
- Mudah diaplikasikan
- Untuk berbagai material
- Daya rekat kuat

Diformulasikan untuk merekatkan dan memperbaiki kulit, kain, kaca, kertas, karton, keramik, logam, sebagian besar plastik, dan lain-lain.

Warna : Clear

Isi: 20ml (280pcs/Carton)

EPOXY ADHESIVE



4 Minutes Clear Epoxy (Fix Ceramic)

4 Minutes Clear Epoxy adalah epoxy bening yang cepat mengeras dan tidak menyusut. Sangat baik untuk merekatkan logam ke logam dan untuk mengisi cacat pada logam, kayu, keramik dan pasangan bata.

- Daya rekat kuat
- Tidak menyusut
- Tahan terhadap suhu panas dan air
- Dapat dicat

Memiliki daya rekat sangat baik pada semua logam, kaca, kayu, porselen, pasangan bata, dan sebagian besar plastik kaku. Cocok untuk perbaikan furnitur, bengkel.

Warna : Clear

Isi: 2 x 17g (144pcs/ Carton)



4 Minutes Steel Epoxy (Fix Metal)

4 Minutes Steel Epoxy adalah perekat epoksi warna abu-abu untuk mengisi celah pada logam. Dapat digunakan pada baja, kuningan, tembaga, perunggu, besi, plastik, kayu, beton dan keramik. Memperbaiki:udukan klep aus, rumah retak, tembaga dan kepala silinder, kebocoran tangki bensin, kebocoran radiator, alur pasak robek, ulir terkelupas, katrol aus, sekrup kendur, dll.

- Daya rekat kuat
- Tidak menyusut
- Tahan terhadap suhu panas dan air
- Tahan terhadap tekanan

Memiliki daya rekat sangat baik pada semua logam dan paduan logam, sistem impregnasi pengecoran dan pot, pengisian celah, kaca, kayu, porselen, dan pasangan bata.

Warna : Grey

Isi: 2 x 17g (144pcs/ Carton)
2x500g (6pcs/Carton)



Plus Series Epoxy Putty+

Plus Series Epoxy Putty+ adalah dempul epoksi dua bagian khusus yang dapat dicampur dengan tangan untuk digunakan pada bahan lembap, basah, atau di bawah air dll. Setelah kering, dapat dibor, diampas, dan dicat. Tidak mengandung pelarut atau VOC, tidak mudah terbakar dan tidak menyusut setelah diawetkan. Bungkus kembali bahan yang belum tercampur sampai diperlukan untuk digunakan.

- Perbaikan permanen
- Perbaikan di bawah air
- Multipurpose (Sealing, filling, rebuild)
- Mudah diaplikasikan

Sangat mudah digunakan dan berguna untuk perbaikan darurat di industri, perbengkelan, kelautan, otomotif, konstruksi dan juga untuk keperluan rumah tangga.

Warna : White

Isi: 2 x 25g (144pcs/ Carton)



3Ton Epoxy (Fix Broken Part)

3 Ton Epoxy adalah perekat epoxy serba guna dengan warna bening dan tidak menyusut. Cocok untuk penggunaan industri karena resin/hardener akan bertahan selama 60 menit sebelum mengeras. 3 Ton Epoxy juga tahan terhadap air dan paling cocok digunakan pada logam, kayu, beton, kaca, keramik, perbaikan furnitur dan bengkel.

- Daya rekat kuat
- Tidak menyusut
- Tahan terhadap suhu panas dan air
- Dapat dicat

Memiliki daya rekat sangat baik pada semua logam, kaca, kayu, porselen, pasangan bata, dan sebagian besar plastik kaku. Cocok untuk perbaikan furnitur, bengkel.

Warna : Clear

Isi: 2 x 17g (144pcs/ Carton)



750°F Gray RTV Silicone Gasket Maker

750°F Gray RTV Silicone Gasket Maker adalah formulasi khusus tahan suhu tinggi, untuk sensor oksigen turbocharged dan mesin berkinerja tinggi. Fitur utamanya adalah rendah bau, tidak korosif dengan ketahanan minyak yang sangat baik. Tetap fleksibel dan stabil secara permanen dari -80°F hingga +428°F (-62°C hingga +220°C).

- Tidak korosif
- Rendah bau
- Fleksibel permanen
- Tahan terhadap suhu tinggi

Ideal untuk perbaikan mesin dan penggantian pipa, karet, asbes, dan gasket silikon normal, seperti garis pemisah tutup bantalan utama belakang, penyegelan jalur kunci peredam, paking panci oli, pelat penutup samping, rumah termostat, penutup waktu, panci transmisi, penutup katup paking, peredam getaran, intake manifold dan exhaust manifold.

Warna : Grey

Isi: 32g (144pcs/Carton) 85gr (144pcs/Carton)



650°F Red RTV Silicone Gasket Maker

650°F Red RTV Silicone Gasket Maker dikembangkan untuk mesin mobil yang panas saat sedang berjalan. **650°F Red RTV Silicone Gasket Maker** tahan suhu dari -100°F hingga +410°F (-73°C hingga +210°C) secara intermiten.

- Tidak korosif
- Rendah bau
- Fleksibel permanen
- Tahan terhadap suhu tinggi

Dapat membuat paking segala ukuran dan bentuk apa pun. Ideal untuk penutup katup, oil pans, intake manifold, exhaust manifold dan pompa air.

Warna : Grey

Isi: 32g (144pcs/Carton) 85gr (144pcs/Carton)



750°F XTRA Gray Plus RTV Silicone Gasket Maker

750°F XTRA Gray Plus RTV Silicone Gasket Maker adalah formulasi yang telah ditingkatkan dengan tack free selama **30 menit** dan ketahanan suhu yang lebih tinggi. Fitur utamanya adalah rendah bau, tidak korosif dengan ketahanan minyak yang sangat baik. Tetap fleksibel dan stabil secara permanen dari -80°F hingga +482°F (-62°C hingga +250°C).

- Tidak korosif
- Rendah bau
- Fleksibel permanen
- Tahan terhadap suhu tinggi

Ideal untuk perbaikan mesin dan penggantian pipa, karet, asbes, dan gasket silikon normal, seperti garis pemisah tutup bantalan utama belakang, penyegelan jalur kunci peredam, paking panci oli, pelat penutup samping, rumah termostat, penutup waktu, panci transmisi, penutup katup paking, peredam getaran, intake manifold dan exhaust manifold.

Warna : Grey

Isi: 32g (144pcs/Carton) 85gr (144pcs/Carton)



625°F Clear RTV Silicone

625°F Clear RTV Silicone merupakan silikon berwarna bening yang digunakan untuk aplikasi heavy duty bersuhu tinggi yang tahan terhadap panas dan getaran. Silikon yang terbentuk akan cepat mengering dan dapat menahan bocor.

- Cepat mengering
- Menahan bocor
- Tahan getaran
- Tahan terhadap suhu tinggi

Untuk perbaikan pada otomotif yang membutuhkan silikon tanpa warna atau transparan.

Warna : Clear

Isi: 32g (144pcs/Carton) 85gr (144pcs/Carton)

AUTOMOTIVE PRODUCT



Threadlocker 9243 Blue Medium Strength

Threadlocker 9243 dirancang untuk menyegel & mengunci logam dengan ulir seperti mur dan baut. Threadlocker ini berbahan dasar akrilik dan berkekuatan sedang sehingga dapat dibuka kembali menggunakan hand tool.

- Mengunci mur dan baut
- Mencegah mur kendur akibat getaran
- Waktu reaksi yang cepat
- Mencegah karat dan bocor

Threadlocker ini akan mengering saat terkering ketika tidak ada udara di antara permukaan logam yang rapat seperti mur dan baut.

Isi: 10ml (144pcs/Carton) 50ml (48pcs/Carton)



Threadlocker 9262 Red High Strength

Threadlocker 9262 dirancang untuk menyegel & mengunci logam dengan ulir seperti mur dan baut. Threadlocker ini berbahan dasar akrilik dan berkekuatan tinggi sehingga akan mengunci mur dengan sangat kuat.

- Mengunci mur dan baut
- Mencegah mur kendur akibat getaran
- Waktu reaksi yang cepat
- Mencegah karat dan bocor

Threadlocker ini akan mengering saat terkering ketika tidak ada udara di antara permukaan logam yang rapat seperti mur dan baut.

Isi: 10ml (144pcs/Carton) 50ml (48pcs/Carton)



Gasket Shellac

Dapat digunakan untuk menyegel dan memperbaiki kertas, kain kempa, karton, gasket logam dan karet.

- Mencegah kebocoran pada gasket
- Fleksibel ketika mengering

Cocok untuk digunakan pada permukaan flange, rakitan berulir, dan bagian mesin. Tahan terhadap bensin, oli motor, antibeku, solar, air, uap, dan cairan otomotif lainnya.

Isi: 59ml (144pcs/Carton)



PU-551 Auto Glass Sealant

PU-551 Auto Glass Sealant adalah sealant berbasis poliuretan dengan viskositas tinggi. Dapat berubah dari bentuk pasta menjadi bentuk elastomer ketika terkena kelembaban.

- High tensile strength
- Merekat dengan kuat
- Tahan terhadap cuaca
- Tahan terhadap perubahan suhu

Daya rekat yang sangat baik pada kaca dan logam. Paling cocok untuk merekatkan kaca depan di industri otomotif.

Warna : Black

Isi: 300ml (24pcs/Carton)



040-036
Low Emission
Low Toxicity Adhesive / Sealant

AUTOMOTIVE PRODUCT



Polish 'n Shine

Polish 'n Shine adalah produk premium untuk memoles, membersihkan, dan melindungi semua permukaan logam seperti aluminium, stainless steel, krom, tembaga, kuningan, perak, emas, nikel, dll. Ideal untuk mengembalikan kilau permukaan yang sangat lapuk dan terkorosi, melindungi dari karat, noda, dan korosi. Menyegel dan meninggalkan lapisan lilin tak kasat mata yang anti air dan melindungi terhadap sidik jari, kontaminasi, dan korosi lebih lanjut.

- Mudah digunakan
- Menghilangkan karat, noda air, oksidasi
- Membersihkan dan melindungi logam

Direkomendasikan penggunaan di hotel, restoran, kantor, industri dan rumah. Untuk memoles sepeda, sepeda motor, mobil, tempat dupa, tempat lilin, perhiasan, jam tangan, alat musik, perabotan logam, lampu, jendela dan pintu aluminium, rel kuning, wastafel, papan nama logam, dll.

Isi: 32g (144pcs/Carton) 100g (60pcs/Carton)



B52 Penetrating Oil

Otomotif: mesin, kunci mobil, antena radio, trim krom, baut dan mur.
Elektronik: semua jenis sakelar.
Rumah tangga: kunci, engsel pintu, rel tirai, mesin dan peralatan jahit.
Industri: sub-rakitan, mesin.
Penerbangan: undercarriage, kompartemen roda dan generator darurat.
Kelautan: perlengkapan, derek, dan unit daya.
Peralatan olah raga: sepeda, sepeda, binding ski, alat pancing.
Peralatan kantor: mesin ketik, fotokopi, printer, laci, kursi putar.

- Tahan karat
- Melonggarkan bagian berkarat
- Reaksi cepat
- Bisa disemprot dari segala arah

Warna : Clear

Isi: 550ml (24pcs/Carton) 400ml (24pcs/Carton)
200ml (12pcs/Inner Carton)(48 pcs/Carton)



S.O.S Rescue Tape

S.O.S Rescue Tape adalah pita terdiri dari karet silikon yang dapat melebur sendiri. Tahan terhadap sinar uv, bahan kimia dan cuaca. Kinerjanya yang luar biasa sangat ideal untuk penggunaan di rumah dan mobil.

- Untuk DIY
- 100% Tahan air
- Self-fusing
- Tahan terhadap suhu tinggi dan tekanan

Menyegel pipa & selang yang bocor. Aplikasi waterproofing dan penyegelan tujuan umum. Membungkus dan menyambung kabel dan kabel listrik.

Warna : White, Black, Red

Isi: 3mtr (144pcs/Carton)



B62 Carburetor & Choke Fuel Injector Cleaner

Carburetor & Choke Fuel Injector Cleaner mampu menghilangkan kotoran berminyak, gum dan endapan karbon pada pvc valve, erg valve, choke dan part lainnya secara efektif. Mudah dan cepat untuk menghilangkan sisa arang pada karburator dengan tabung penyemprotnya. Pembersih karburator dapat meningkatkan defisiensi pembakaran, menghemat bahan bakar dan mengurangi polusi gas.

- Membersihkan kotoran dan gum
- Tahan karat
- Membersihkan bagian-bagian otomotif

Saat mesin dingin dan mati, lepaskan filter udara. Semprotkan pembersih karburator satu bagian luar pada permukaan karburator. Setelah karburator kering, tempatkan transmisi ke posisi "parkir", pasang rem darurat lalu hidupkan mesin. Jangan gunakan produk jika mesin menjadi bumerang. Semprotkan produk dalam waktu singkat di sekitar bagian dalam karburator sambil memutar mesin sedikit.

Warna : Clear

Isi: 200ml (48pcs/Carton) 400ml (12pcs/Carton)



X'TRASEAL didirikan pada tahun 1993 dan telah menjadi salah satu "Pelopor" perumus & peracik sealant dan perekat di Asia Tenggara. Dengan total area produksi lebih dari 300.000 kaki persegi dan investasi berkelanjutan pada teknologi tertinggi dan fasilitas modern, tujuan kami adalah melampaui ekspektasi pelanggan dengan menawarkan berbagai macam produk sealant & perekat untuk berbagai kategori pasar:-

1. Konstruksi dan Perangkat Keras
2. Pengguna Perdagangan & Industri Profesional
3. Automotive aftermarket
4. Do It Yourself (Produk Blister Pack DIY)

Kontak: